

PIANO DELLE REGOLE

TAV. PdR 2.3

PLANIMETRIA DELLE REGOLE

- MODIFICATA IN ACCOGLIMENTO DELLE OSSERVAZIONI -

NOVEMBRE 2012

SCALA 1/2.000

Adozione	Consiglio Comunale Delibera	n.	del
Approvazione	Consiglio Comunale Delibera	n.	del
Pubblicazione	B.U.R.L.	n.	del

STUDIO DI ARCHITETTURA MARIO CORTINOVIS - MARCO LAMERI  
 con ARCHITETTO DARIO FRIGOLI  
 24022 Alzano Lombardo via Gerolamo Acerbis 14 tel 0354123166 fax 0354720463 e-mail info@cortinovis-lameri.com

COPRAT Soc. Coop. - via Corridoni 56, Mantova  
 dr. urbanista DANIELE RALLO - via Camuffo 57 Venezia Mestre  
 VENETO PROGETTI Soc. Coop. - via Treviso 18, San Vendemiano

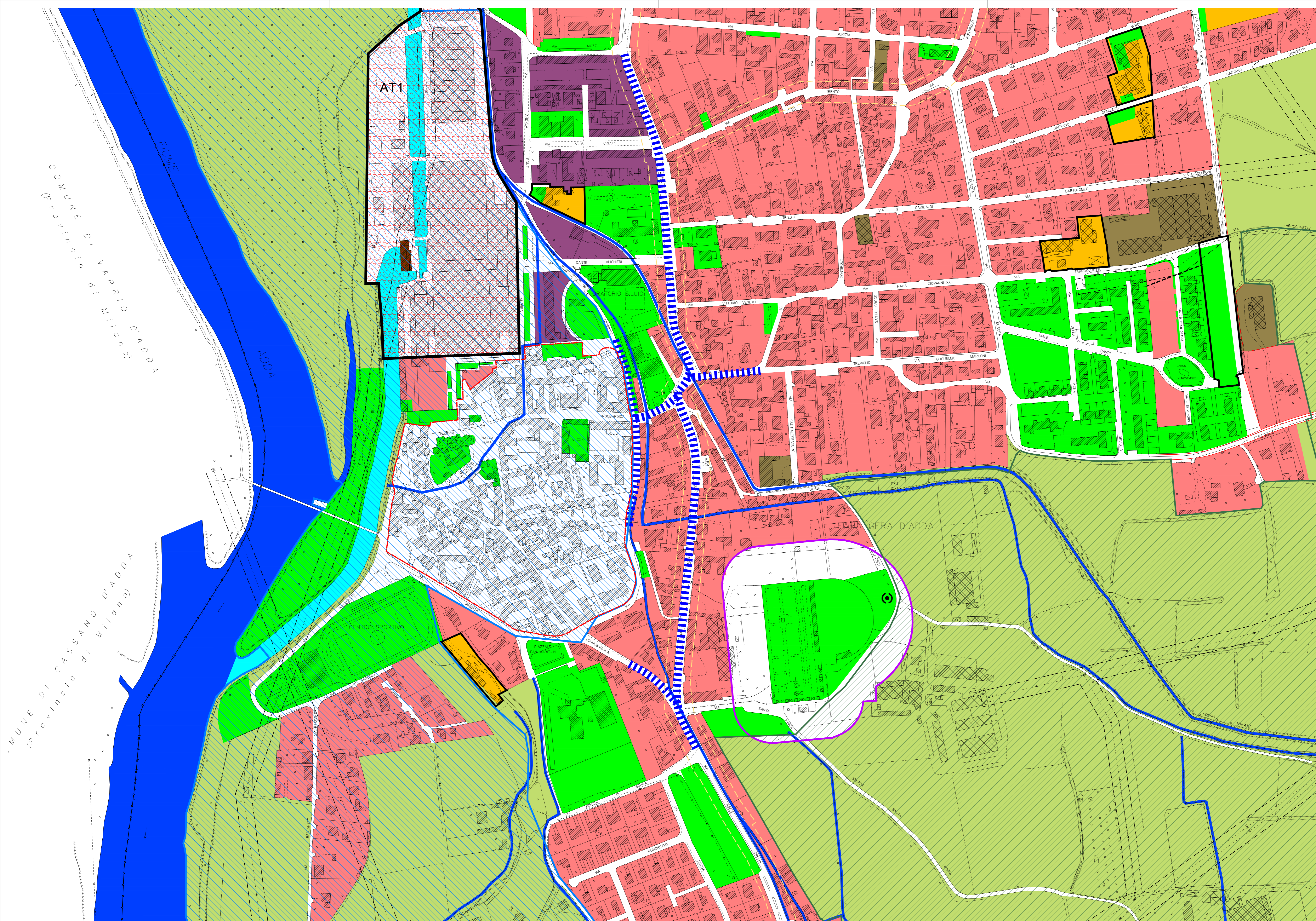

- CONFINE COMUNALE
- CORSI D'ACQUA
- CANALE LINFIDICO
- IMPIANTI IDROELETTRICI PRIVATI SUL FIUME ADDA
- PERIMETRO PIANI ATTUATIVI
- PERIMETRO LOCALITÀ BADALASSCO

COMPONENTI DEL PAESAGGIO NATURALE ED AGRARIO (ZONE E)

- AMBITI E1
- PESCOLTURA
- PUS DELLA GERA D'ADDA

COMPONENTI DEL PAESAGGIO URBANO CONSOLIDATO

EDIFICI DI ANTICA FONDAZIONE

- CENTRO STORICO (Zona A)
- (Zona B - FOR 3)

AMBITI PER ATTIVITA' DI TIPO RESIDENZIALE

- AMBITI B1
- AMBITI B2
- AMBITI B3
- AMBITI B4
- FASCIA DI RISPETTO

AMBITI PER ATTIVITA' DI TIPO PRODUTTIVO E MIX FUNZIONALE

- AMBITI D1
- AMBITI D2

AMBITI SOTTOPOSTI ALLA DISCIPLINA DEL DOCUMENTO DI PIANO

- PERIMETRO AMBITO DI TRASFORMAZIONE

AMBITI SOTTOPOSTI ALLA DISCIPLINA DEL PIANO DEI SERVIZI

- SERVIZI
- RISPETTO CIMITERIALE
- PARCO ADDA NORD
- VIABILITA' ESISTENTE
- INTERVENTI DI TRASFORMAZIONE QUALITATIVA
- FASCIE DI RISPETTO DELLA VIABILITA' PROVINCIALE
- FASCIE DI RISPETTO IMPIANTI PER LA TRASMISSIONE E LA DISTRIBUZIONE ELETTRICA
- STRADE DI PROGETTO
- VIABILITA' PREVISTA DA P.T.C.P. O DA ENTI SOVRACCOMUNALI
- AMBITI DI VALORIZZAZIONE, RIQUALIFICAZIONE E/O PROGETTAZIONE PAESISTICA AI SENSI DELL'ART. 66 DEL P.T.C.P.
- IMPIANTI FISSI PER TELEFONO E PER L'EMITTENZA RADIO E TELEVISIVA

